

D'autres perspectives  
pour votre croissance !

sylob5

La nouvelle **solution**  
de gestion intégrée qui **simplifie**  
votre **quotidien** et **renforce**  
votre **performance**

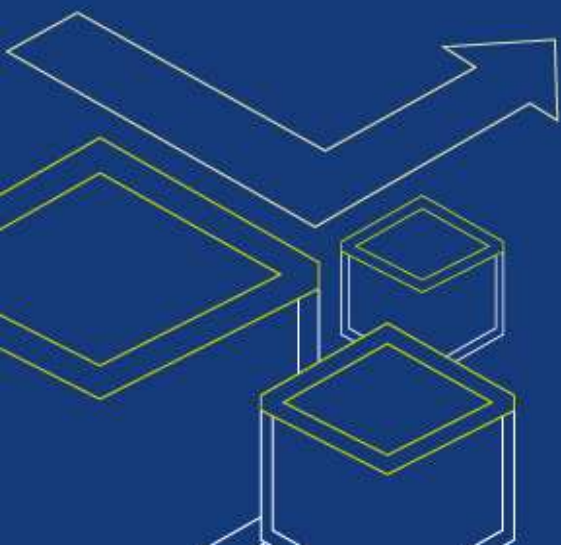

# sylob5



**Livrer toujours plus vite,**  
des produits innovants de qualité irréprochable ;  
gérer des filiales partout dans le monde et ce en temps réel,  
voilà les nouveaux enjeux auxquels sont confrontées  
les industries d'aujourd'hui.

## **Sylob 5 optimise votre organisation pour répondre à ces exigences !**

### **> Conception et technologie d'avant-garde :**

La solution Sylob 5 est issue d'un programme de recherche de 4 ans  
et intègre les toutes dernières nouveautés conceptuelles et technologiques.

#### **Organisation du travail :**

L'ensemble des processus de votre entreprise est intégré.  
Sylob 5 vous aide à gérer votre emploi du temps et optimise votre organisation.  
Vous visualisez vos actions à court et moyen termes et planifiez votre charge de travail.

#### **Simplicité et Accessibilité :**

Sylob 5 est développée en client léger selon une ergonomie web  
vous garantissant un outil convivial, intuitif,  
simple à utiliser et à maintenir et accessible où que vous soyez.

#### **Pilotage de l'entreprise :**

Au-delà de la gestion des tâches de travail,  
Sylob 5 est un outil d'analyse permettant la prise de décision efficace et justifiée.





# > Une vision globale et des fonctionnalités métier adaptées

Chaque service bénéficie de tableaux de bord synthétiques intégrés donnant une vision globale de l'activité permettant des choix de gestion immédiats.



## > Conception

- Gestion multi-niveaux de nomenclature • Gammes opératoires : poste, main d'œuvre, machine et/ou sous-traitance, capacités, ressources
- Calcul de coût théorique et prix de revient • Interfaçage avec logiciel de CAO.

## > Configurateur

- Offre et devis sur mesure • Questionnaire avec options et variantes
- Remplacement de composant • Dossier article • Calcul des coûts et prix de vente
- Intégration en gestion commerciale et gestion de production.

## > Gestion Relation Client (CRM)

- Vision complète des opportunités d'affaires en cours et état d'avancement : par commercial, période.....
- Gestion des contacts, de l'activité commerciale et suivi des actions
- Synchronisation avec Outlook et logiciels de bureautique.

## > Ventes

- Gestion des clients/prospects : conditions tarifaires, multi-remises selon critères, minimum de commande et de facturation, calcul automatique des marges
- Gestion des offres et devis techniques, intégration automatique en commande, gestion d'article non référencé
- Gestion des commandes (fermes, prévisionnelles), expédition, livraison (BL récapitulatif), règlement, facturation avec facture récapitulative
- Gestion des tarifs/quantité, date, client, produit, famille client, famille produit
- Gestion multi-adresses: facturation, livraison, commande...

## > Affaire

- Gestion de projet commercial • Dossier affaire • Budgets prévisionnel et réalisé
- Affectation de l'affaire à la ligne de commande • Bilan d'affaires : prévisionnel, réalisé, reste à faire.

## > Achats

- Gestion des fournisseurs: commande ferme ou prévisionnelle, relance, réception, litige, contrôle facture et règlement (virement ETEBAC, Lettre Chèque, BOR), conditions.
- Gestion des appels d'offre : création d'article et fournisseur à la volée, consultation, saisie et comparaison des réponses, basculement d'offre en commande
- Gestion des achats de sous-traitance
- Génération automatique des commandes d'achats depuis le CBN.

## > Plan Directeur / Calcul des Besoins (CBN)

- Suggestions d'approvisionnement • Recalage d'OF et/ou d'achats.
- Regroupement des achats fournisseurs amont et aval sur une période donnée
- Intégration du Plan Directeur de Ventes (prévisions de ventes).

## > Stocks

- Gestion des mouvements de stock et inventaires • Gestion des surstocks • Multi localisations
- Valorisation du stock • Contrôle des stocks de sécurité et point de commande.

## > Ordre de fabrication / Plan de Charge.

- Visualisation totale de la charge de production sur tableau de synthèse : par jour, poste, opérateur, ressources et capacités définis.
- Possibilité de lisser la charge ou modifier le calendrier par simple glissé-déposé.
- Gestion des ordres de fabrication, fermes ou simulés.
- Gestion des postes : planning, capacités, ressources, maintenance...
- Suivi par codes à barre : fiche suiveuse, liste à servir, bon de travail
- Saisie des temps simplifiée.

## > SAV

- Gestion des litiges : retour de marchandises, avoir, réintégration en stock
- Demandes d'intervention, échanges de pièces • Gestion de la garantie.

## > Qualité et traçabilité

- Gestion des fiches de non-conformité • Gestion des rebuts • Cotation des fournisseurs
- Gestion des lots, des numéros de série • Contrôle qualité à la réception et à l'expédition.

## > Reporting /BI

Tableaux de bord d'analyse par activité selon divers critères : période, représentant, client, fournisseur....

- Portefeuille des opportunités de vente • Reporting des achats
- Reporting des ventes et marges commerciales • Reporting de production.

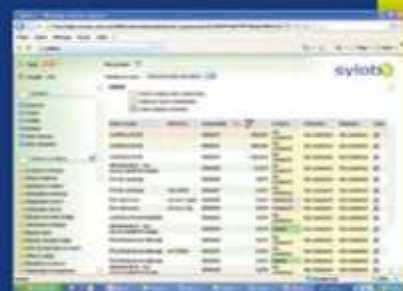



# Les caractéristiques qui font la différence

# sylob5

## > Fiabilité :

Toutes vos données de gestion sont centralisées et mises à jour en temps réel et l'ensemble de l'entreprise peut en bénéficier.

## > Simplicité :

Bénéficiez d'un outil simple, intuitif, facile à prendre en main grâce à un look type web et une aide en ligne efficace, avec une maintenance réduite.

## > Organisation :

Optimisez votre organisation et planifiez vos actions grâce aux "tâches à réaliser et à venir".

## > Mobilité :

Accédez à vos informations où que vous soyez par un simple clic.

## > Adaptation :

Un outil complet, aux fonctionnalités développées pour vous et très facilement paramétrable.

## > Pilotage :

Pilotez votre entreprise en disposant en temps réel d'indicateurs et de tableaux de bord clés.

## > Évolution :

Profitez d'un outil ouvert et évolutif qui accompagne votre croissance.

### > Environnement technique

Base de données : POSTGRE, INFORMIX, DB2.

Serveur d'application : JBOSS

Langage de programmation : JAVA

Gestion de l'ergonomie : AJAX

Poste Serveur : Windows 2003 ou Linux Redhat

Poste Client : Windows 2003, XP ou VISTA

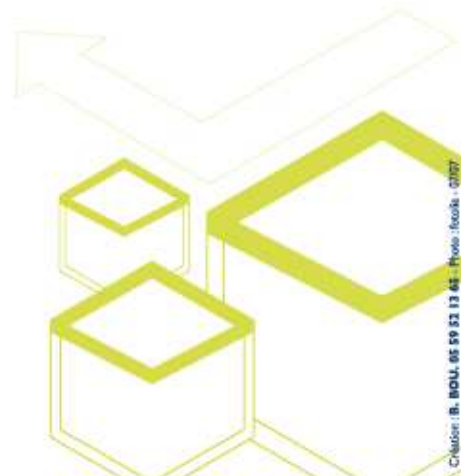

# sylob5

Pour plus d'informations :

Service Clients : 05.63.53.08.18

Service Hot-Line : 05.63.53.78.35

[www.sylob.com](http://www.sylob.com)

# sylob

Editeur - Intégrateur de solutions ERP

7 rue Marcel Dassault - Z.A. de la Mouline  
81990 CAMBON D'ALBI

Tél. : (+33) (0)5 63 53 08 18

Fax : (+33) (0)5 63 53 07 42

E-mail : [info@sylob.com](mailto:info@sylob.com)